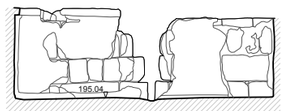

Cara Este de la Alberca

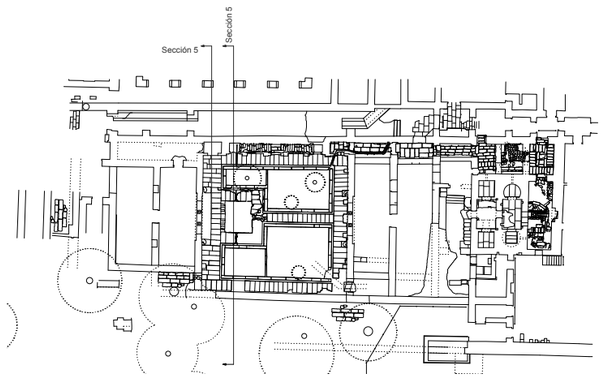

CONJUNTO ARQUEOLÓGICO DE *MADINAT AL-ZAHRÁ'*, CÓRDOBA

CONSEJERÍA DE EDUCACIÓN, CULTURA Y DEPORTE: Secretaría general de cultura

PROYECTO PARA LA CONSERVACIÓN Y PUESTA EN VALOR DE LA CASA DE LA ALBERCA

Sección transversal 5
Estado actual

EA-23

1:50

Pau Soler Serratosa. arquitecto.

diciembre 2014

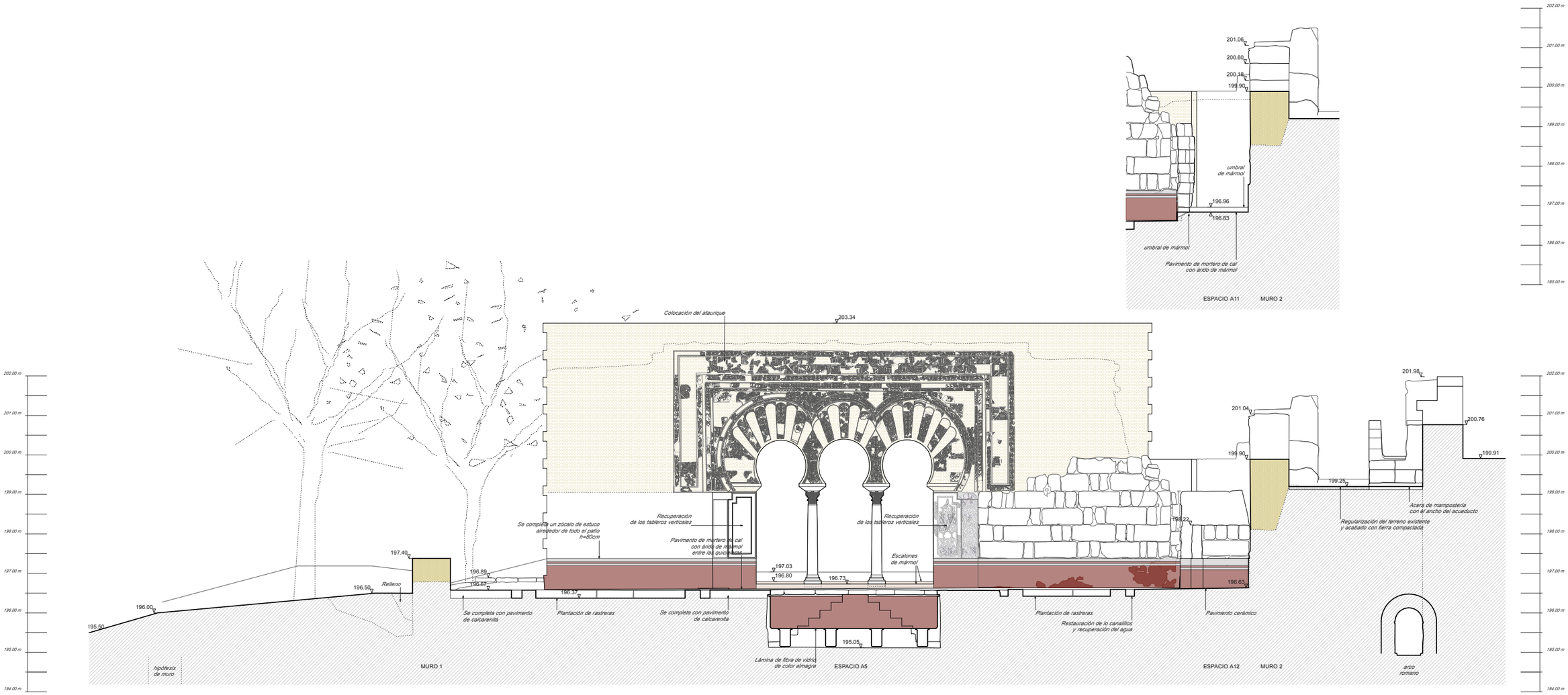

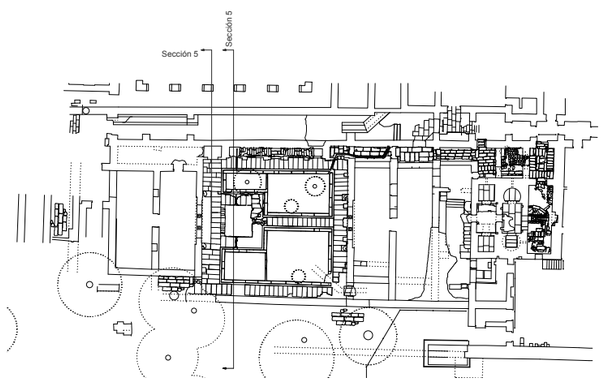

CONJUNTO ARQUEOLÓGICO DE *MADÍNAT AL-ZAHRÁ'*, CÓRDOBA
CONSEJERÍA DE EDUCACIÓN, CULTURA Y DEPORTE: Secretaría general de cultura

PROYECTO PARA LA CONSERVACIÓN Y PUESTA EN VALOR DE LA CASA DE LA ALBERCA

Sección transversal 5
Propuesta

P-23

1:50

Pau Soler Serratosa. arquitecto.

diciembre 2014

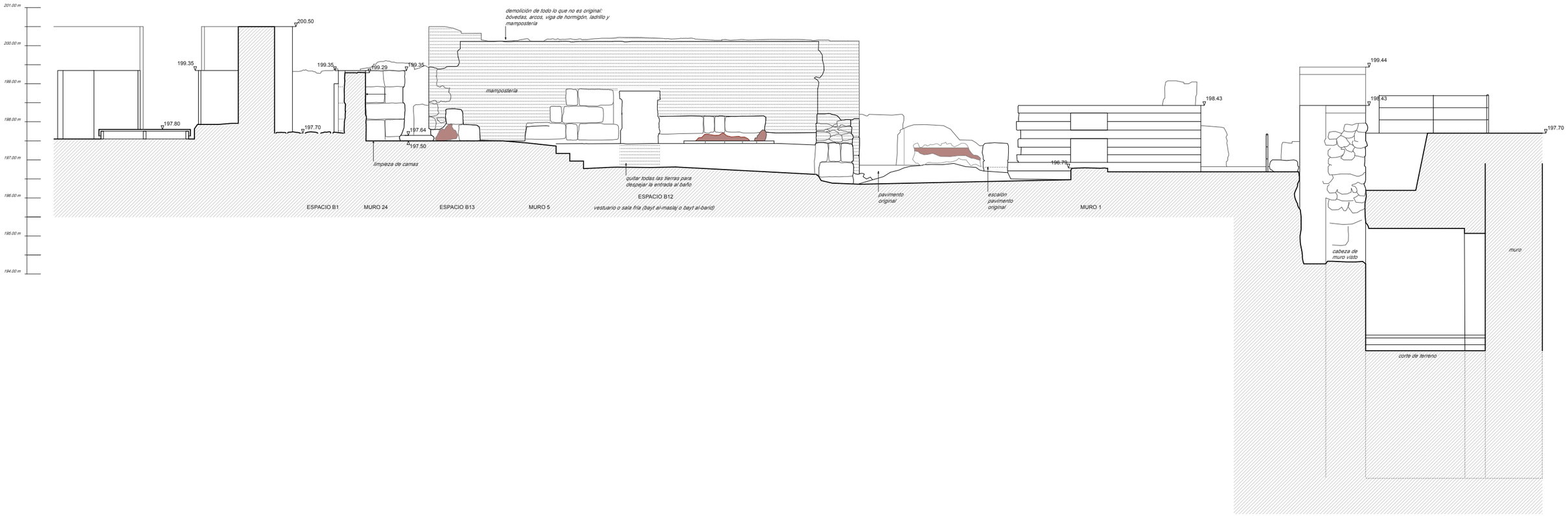

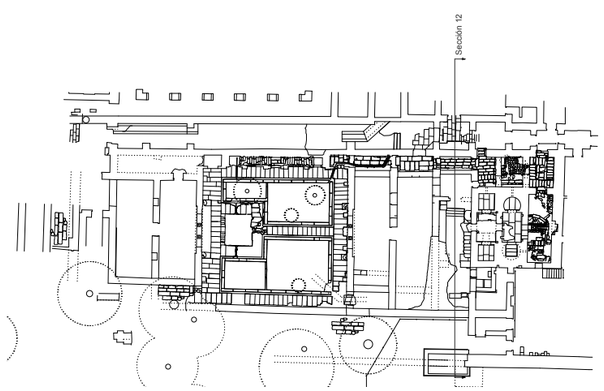

CONJUNTO ARQUEOLÓGICO DE *MADÍNAT AL-ZAHRÁ'*, CÓRDOBA

CONSEJERÍA DE EDUCACIÓN, CULTURA Y DEPORTE: Secretaría general de cultura

PROYECTO PARA LA CONSERVACIÓN Y PUESTA EN VALOR DE LA CASA DE LA ALBERCA

Sección transversal 12
Estado actual

EA-30

1:50

Pau Soler Serratosa. arquitecto.

diciembre 2014

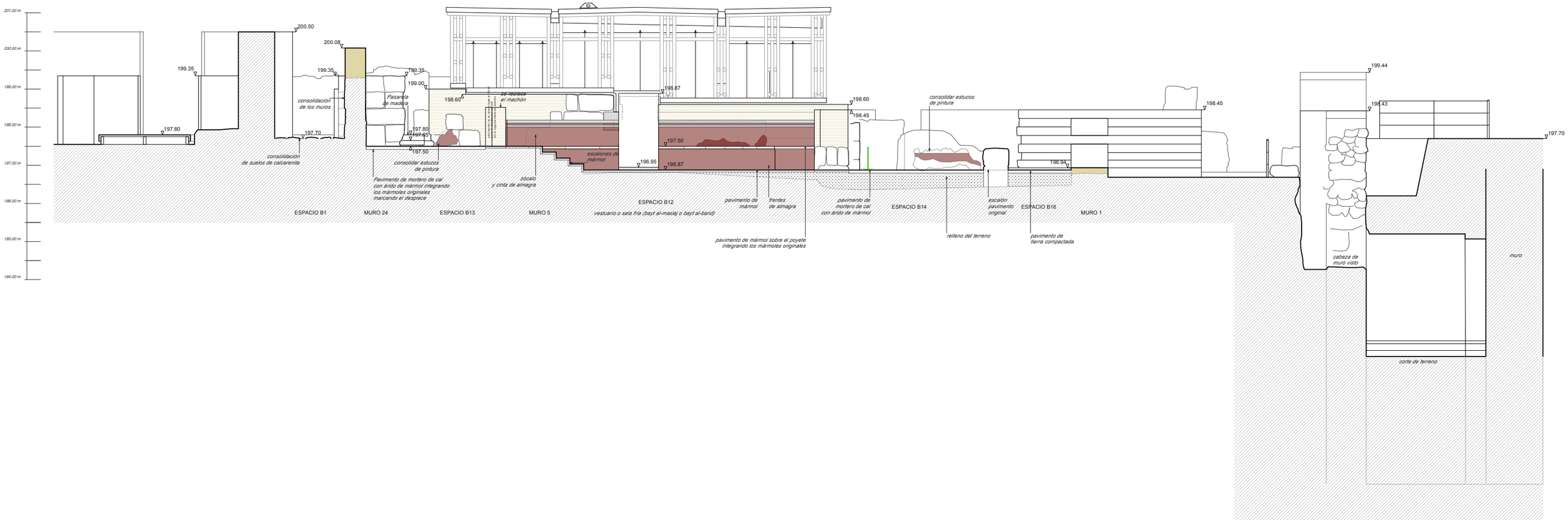

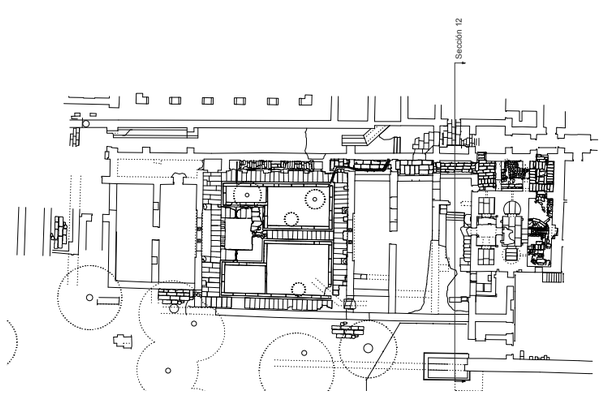

CONJUNTO ARQUEOLÓGICO DE *MADÍNAT AL-ZAHRÁ'*, CÓRDOBA

CONSEJERÍA DE EDUCACIÓN, CULTURA Y DEPORTE: Secretaría general de cultura

PROYECTO PARA LA CONSERVACIÓN Y PUESTA EN VALOR DE LA CASA DE LA ALBERCA

Sección transversal 12
Propuesta

P-30

1:50

Pau Soler Serratosa. arquitecto.

diciembre 2014

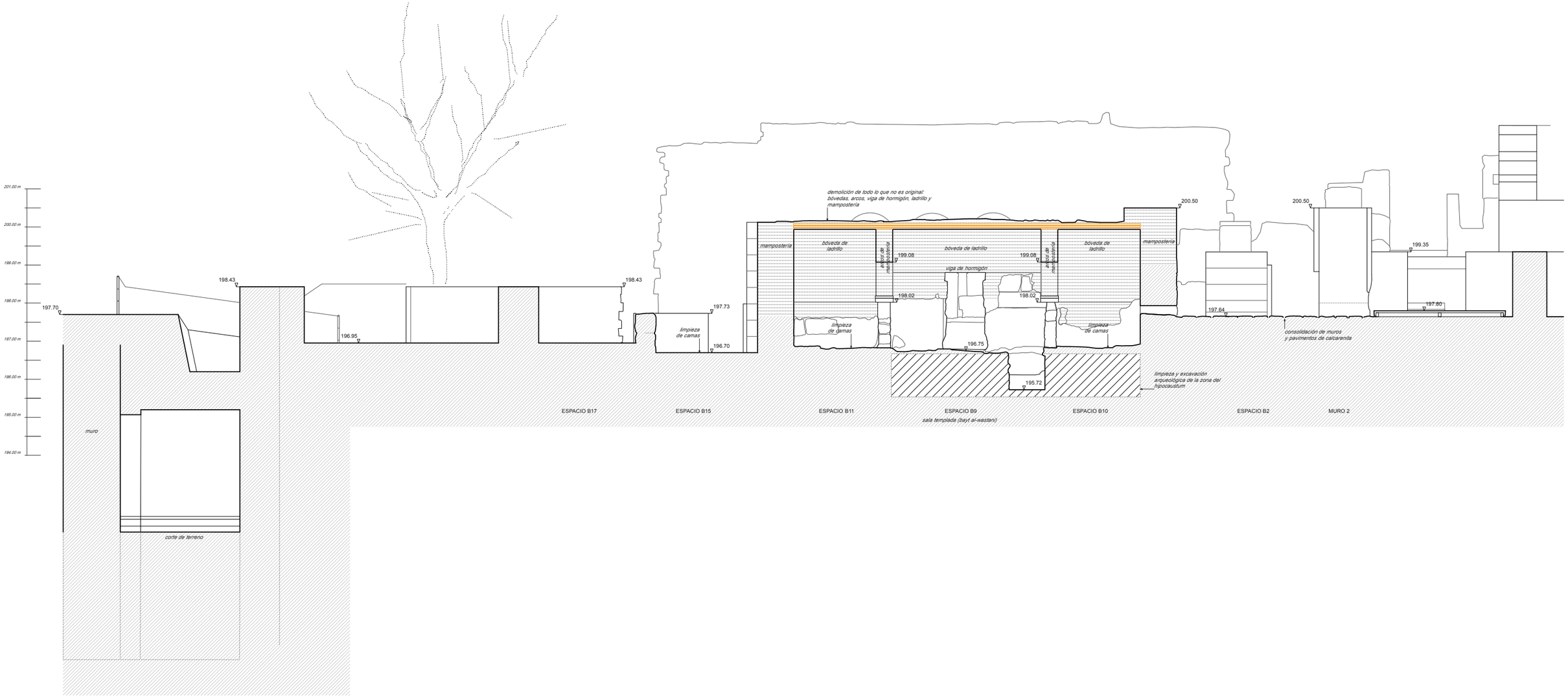

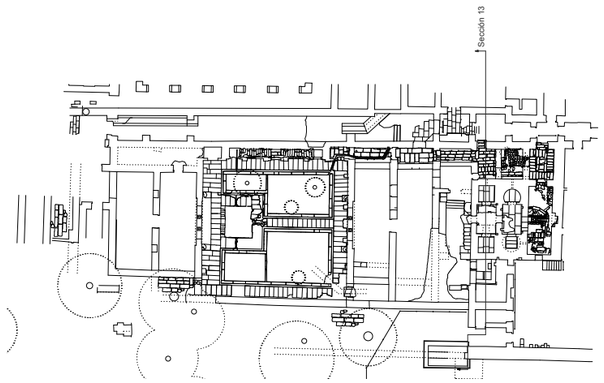

CONJUNTO ARQUEOLÓGICO DE MADÎNAT AL-ZAHRÂ', CÓRDOBA

CONSEJERÍA DE EDUCACIÓN, CULTURA Y DEPORTE: Secretaría general de cultura

PROYECTO PARA LA CONSERVACIÓN Y PUESTA EN VALOR DE LA CASA DE LA ALBERCA

Sección transversal 13
Estado actual

EA-31

1:50

Pau Soler Serratosa. arquitecto.

diciembre 2014

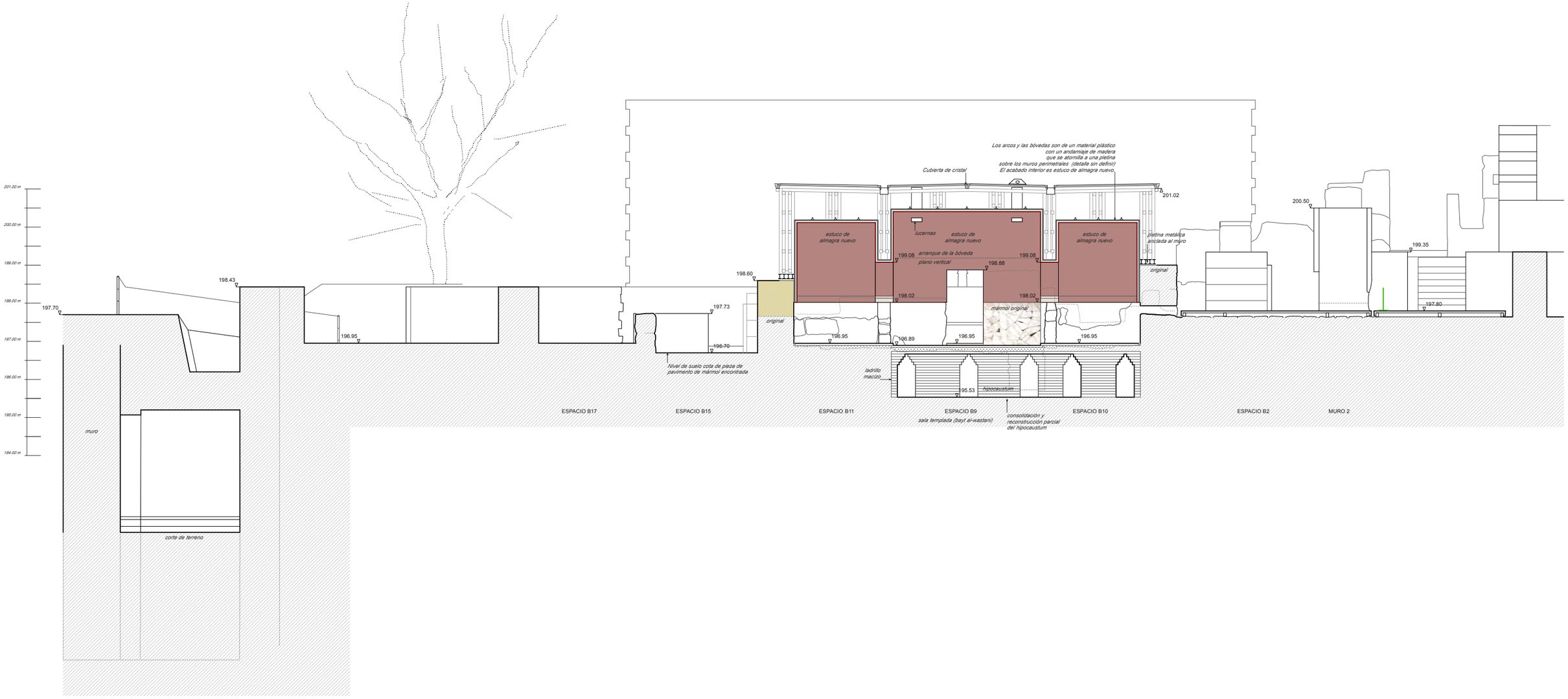

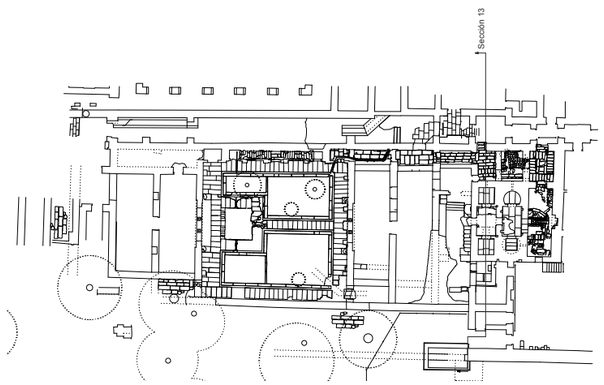

CONJUNTO ARQUEOLÓGICO DE *MADÍNAT AL-ZAHRÁ'*. CÓRDOBA

CONSEJERÍA DE EDUCACIÓN, CULTURA Y DEPORTE: Secretaría general de cultura

PROYECTO PARA LA CONSERVACIÓN Y PUESTA EN VALOR DE LA CASA DE LA ALBERCA

Sección transversal 13

Propuesta

P-31

1:50

Pau Soler Serratosa. arquitecto.

diciembre 2014

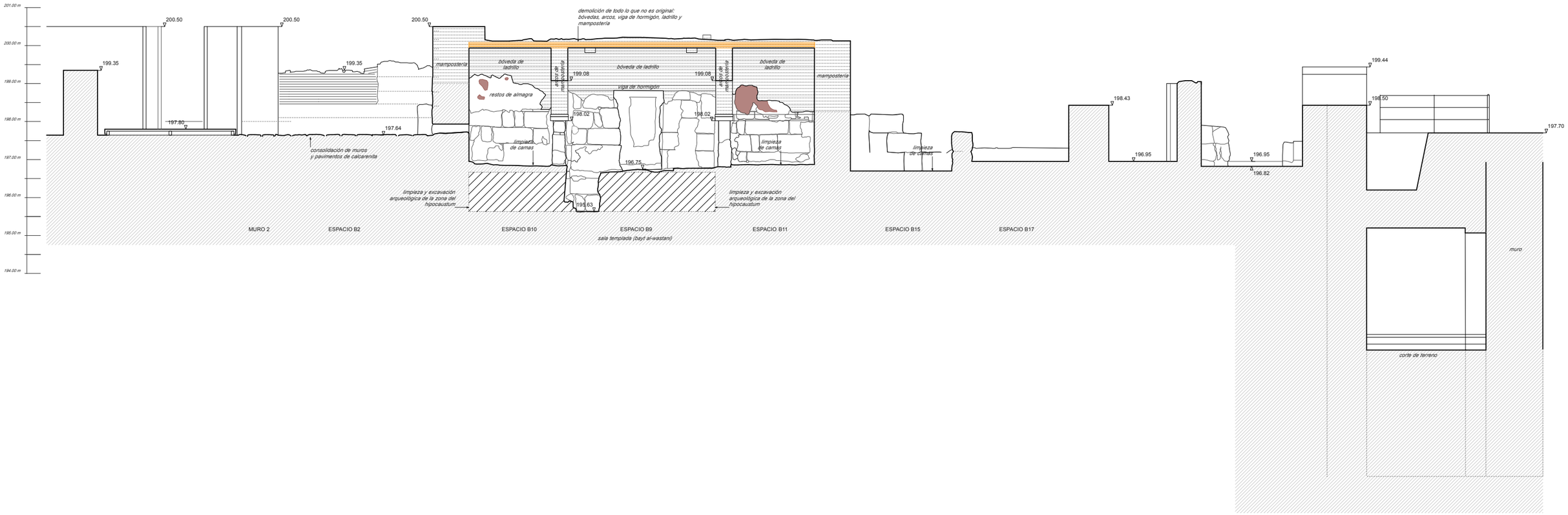

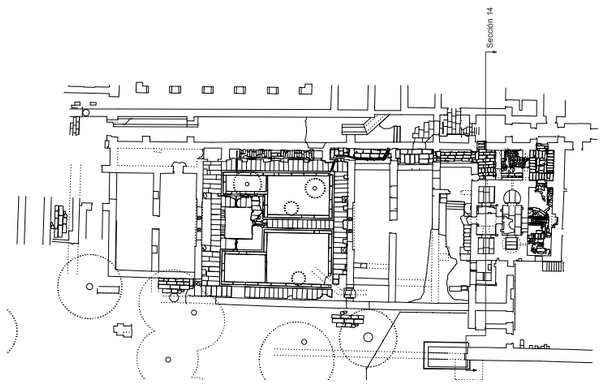

CONJUNTO ARQUEOLÓGICO DE *MADÍNAT AL-ZAHRÁ*, CÓRDOBA

CONSEJERÍA DE EDUCACIÓN, CULTURA Y DEPORTE: Secretaría general de cultura

PROYECTO PARA LA CONSERVACIÓN Y PUESTA EN VALOR DE LA CASA DE LA ALBERCA

Sección transversal 14
Estado actual

EA-32

1:50

Pau Soler Serratosa. arquitecto.

diciembre 2014

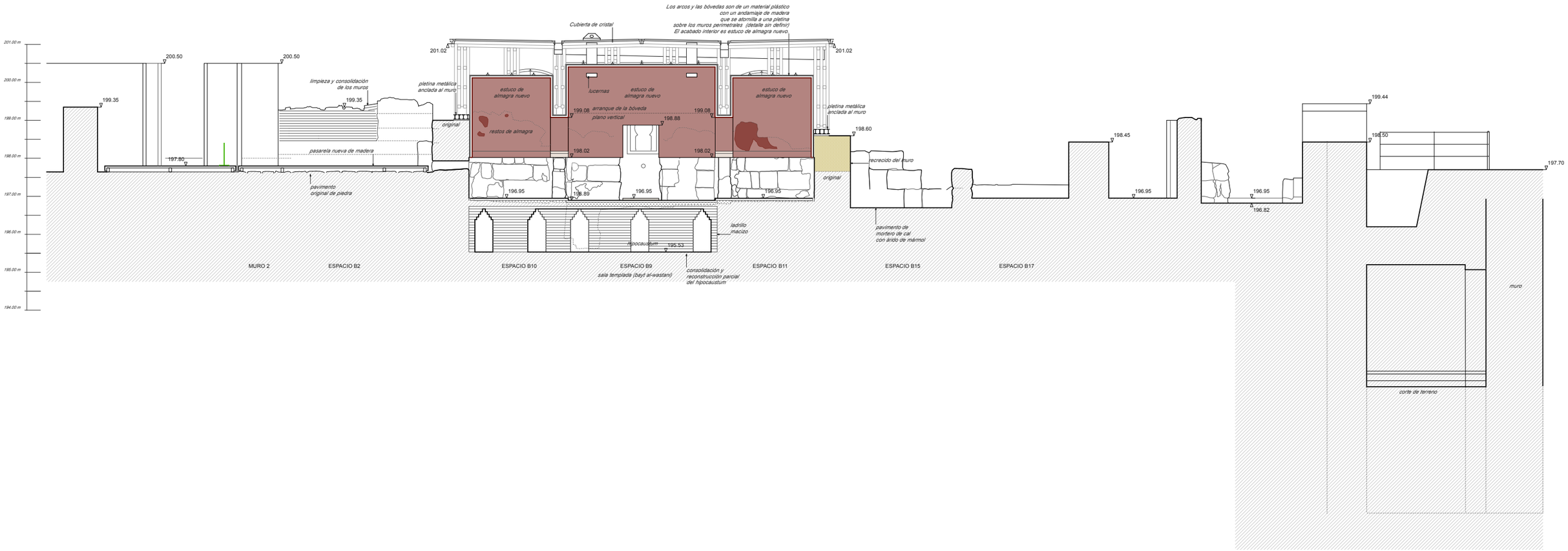

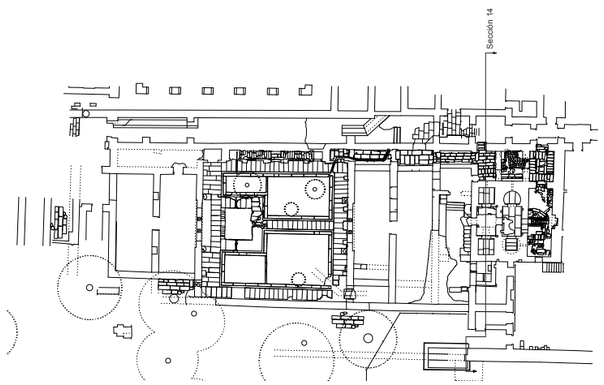

CONJUNTO ARQUEOLÓGICO DE *MADÍNAT AL-ZAHRÁ*, CÓRDOBA

CONSEJERÍA DE EDUCACIÓN, CULTURA Y DEPORTE: Secretaría general de cultura

PROYECTO PARA LA CONSERVACIÓN Y PUESTA EN VALOR DE LA CASA DE LA ALBERCA

Sección transversal 14

Propuesta

P-32

1:50

Pau Soler Serratosa. arquitecto.

diciembre 2014

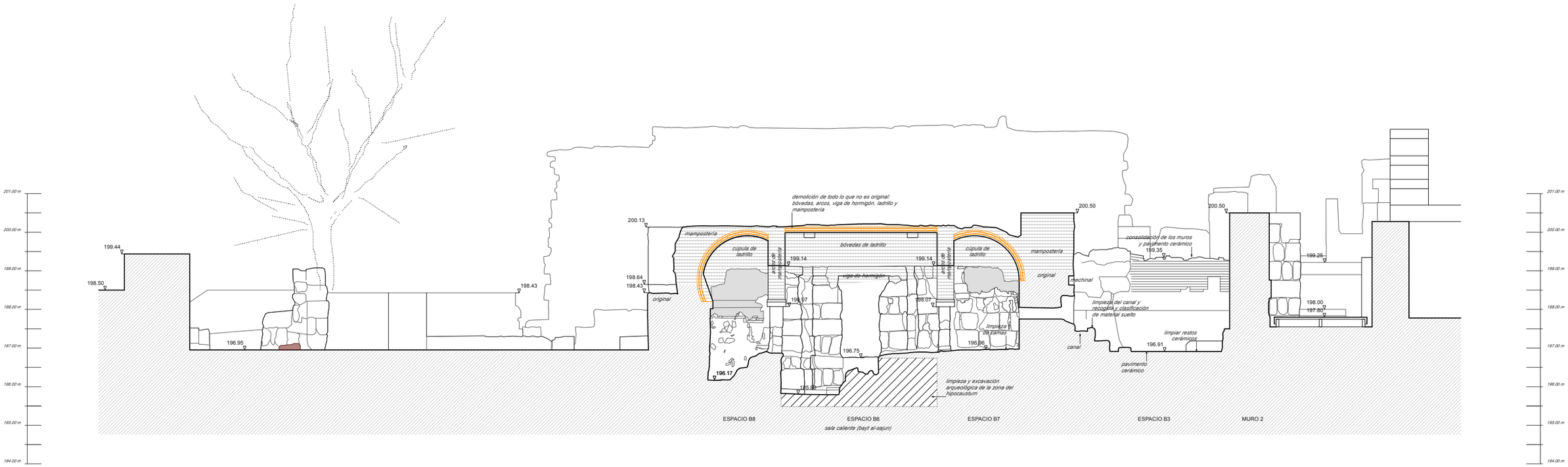

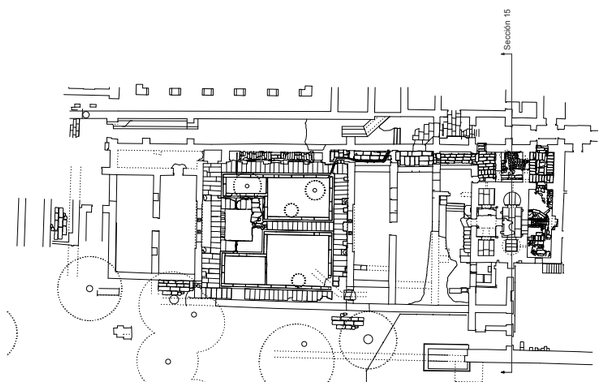

CONJUNTO ARQUEOLÓGICO DE *MADÍNAT AL-ZAHRÁ'*, CÓRDOBA

CONSEJERÍA DE EDUCACIÓN, CULTURA Y DEPORTE: Secretaría general de cultura

PROYECTO PARA LA CONSERVACIÓN Y PUESTA EN VALOR DE LA CASA DE LA ALBERCA

Sección transversal 15

Estado actual

EA-33

1:50

Pau Soler Serratosa. arquitecto.

diciembre 2014

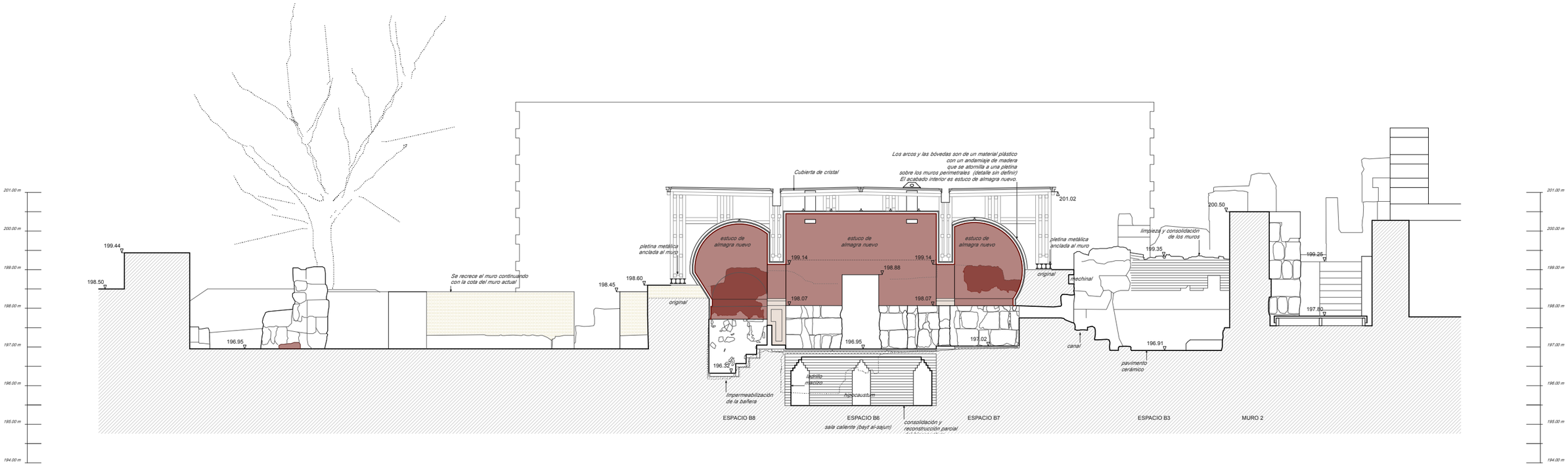

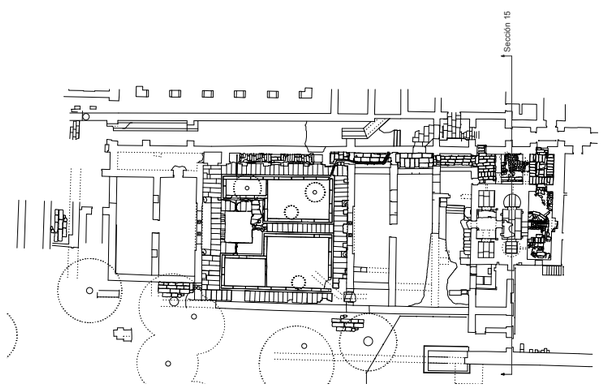

CONJUNTO ARQUEOLÓGICO DE *MADINAT AL-ZAHRÁ'*, CÓRDOBA

CONSEJERÍA DE EDUCACIÓN, CULTURA Y DEPORTE: Secretaría general de cultura

PROYECTO PARA LA CONSERVACIÓN Y PUESTA EN VALOR DE LA CASA DE LA ALBERCA

Sección transversal 15
Propuesta

P-33

1:50

Pau Soler Serratosa. arquitecto.

diciembre 2014